Léiwe Kleeschen, gudde Kleeschen

M.: Pëppy Beicht
T.: Willy Goergen

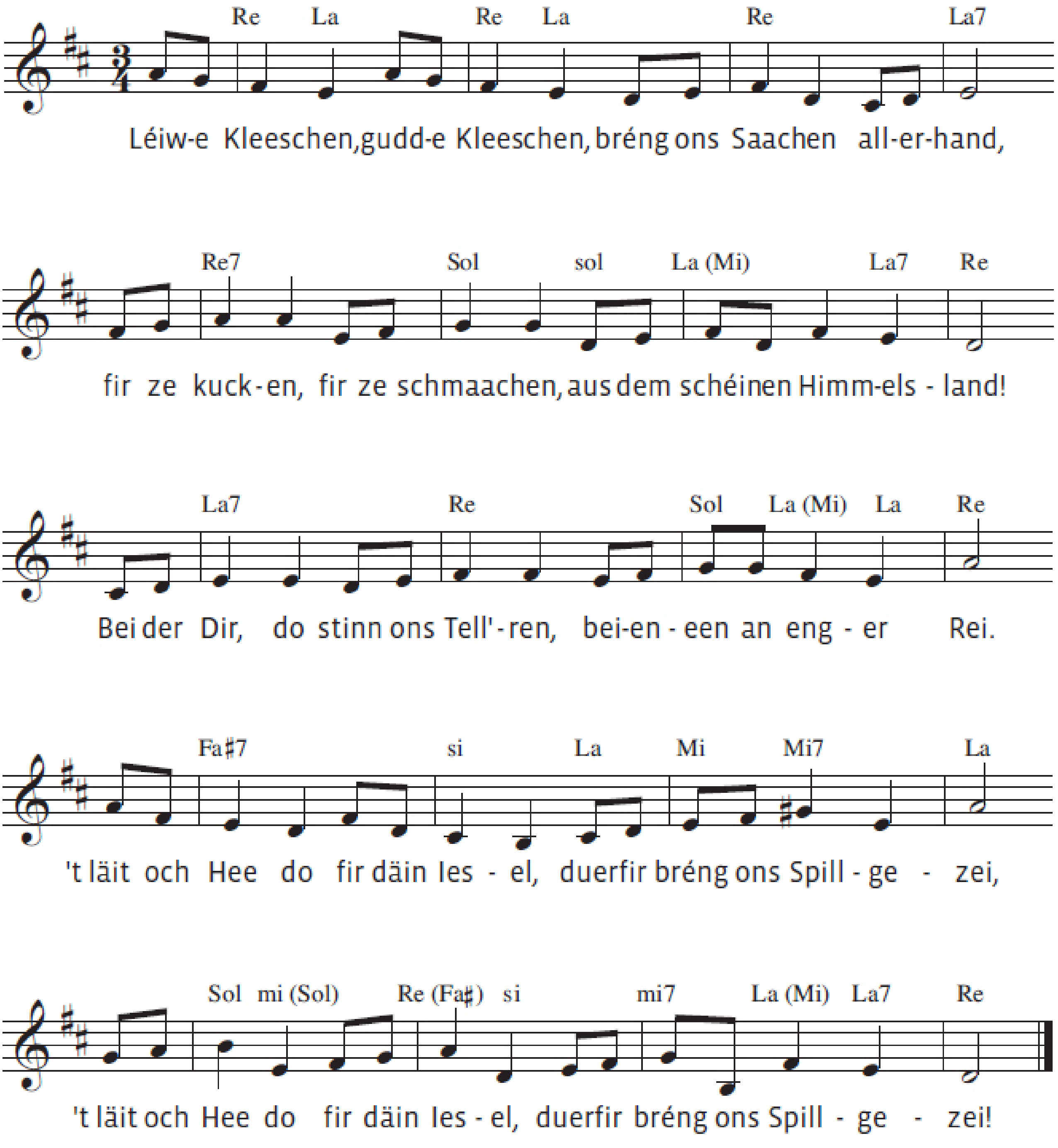

Ei, ei, ei

Volléksweis
T.: Jean-Pierre Rollinger

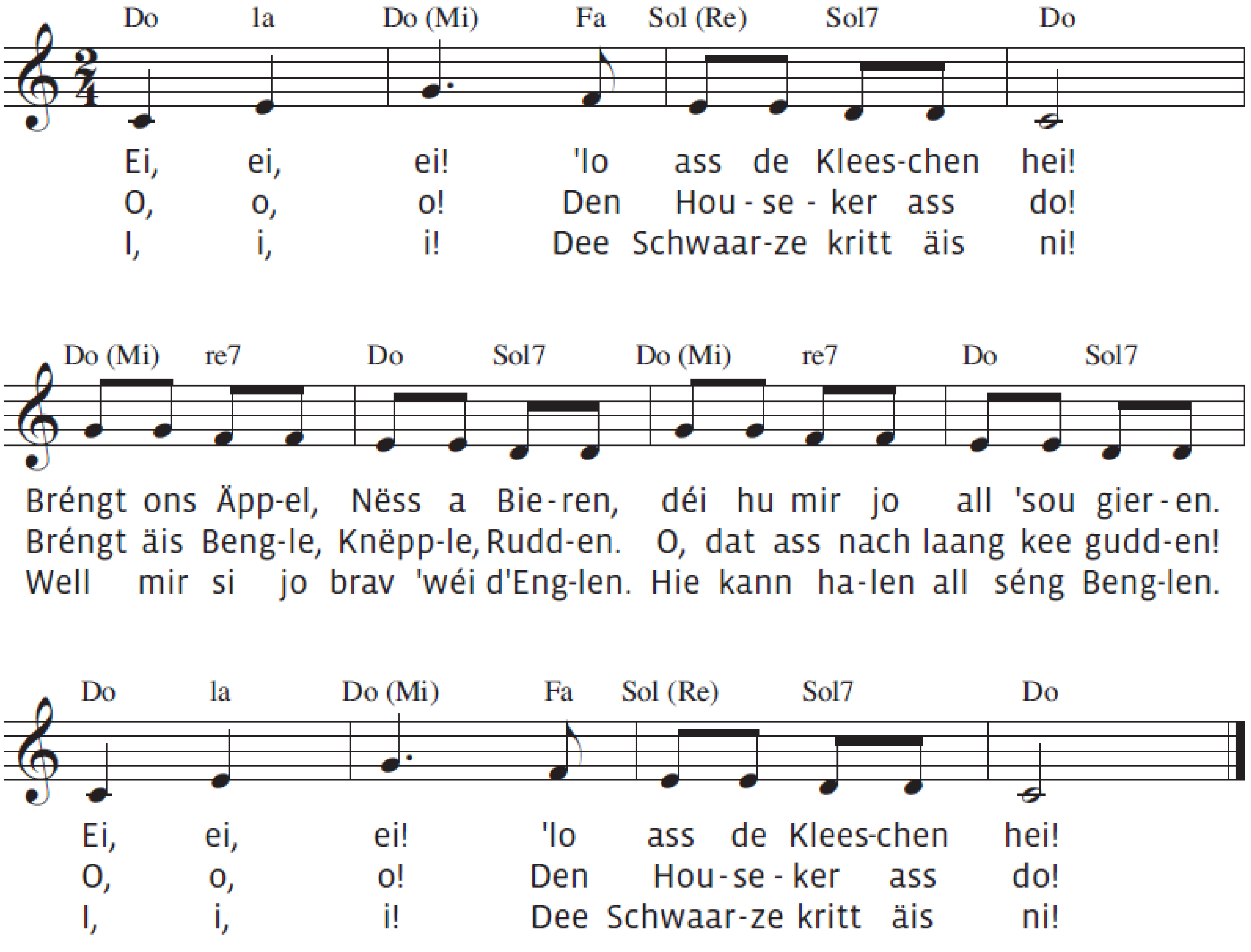

Jo‘r fir Jo‘r

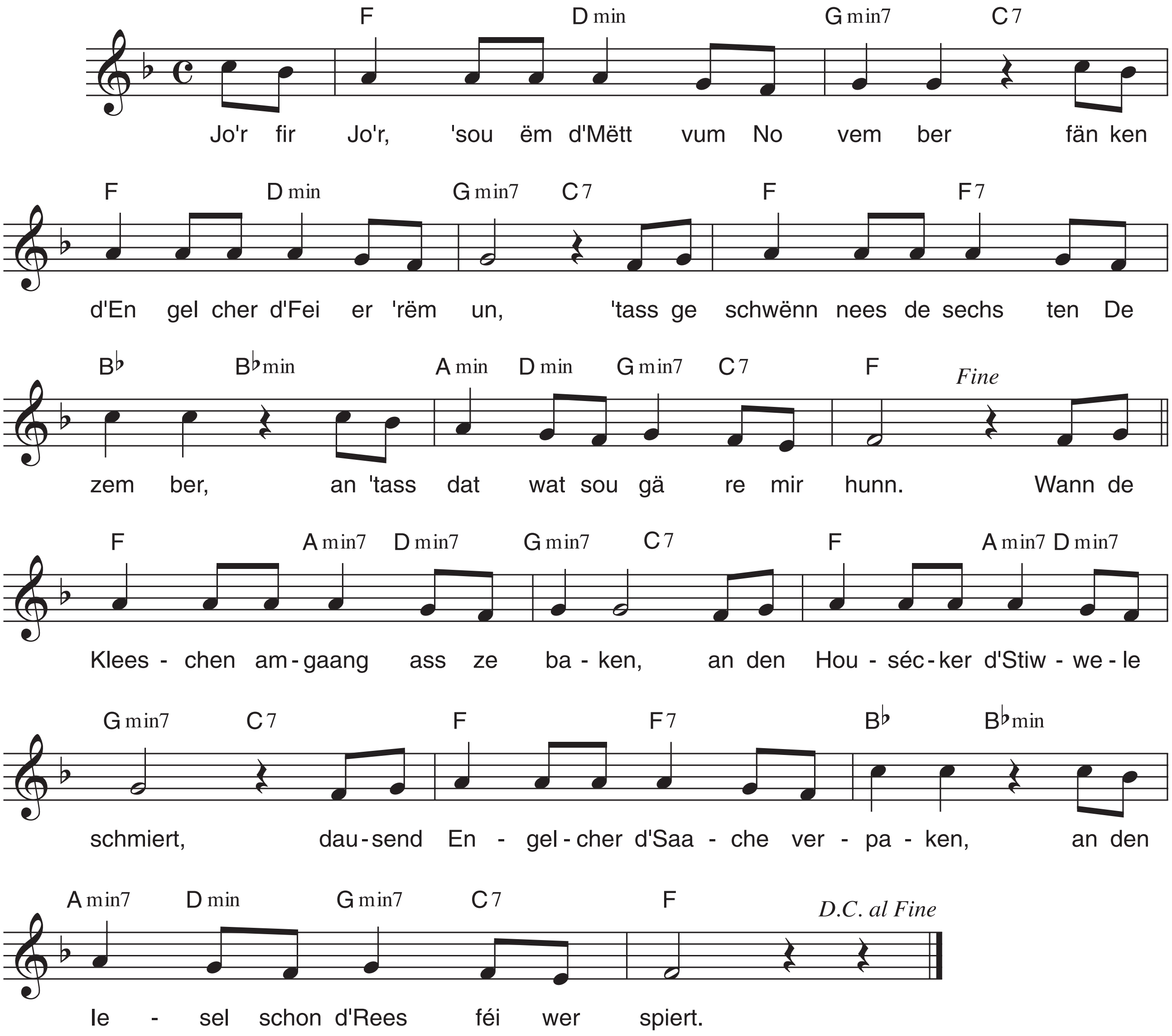

Refrain
Jo‘r fir Jo‘r, sou ëm d’Mëtt vum November
fänken d’Engelcher d’Feier ’rëm un,
’t ass geschwënn nees de 6. Dezember,
an ’t ass dat wat sou gäre mir hunn.

1. Strof
Wann de Kleeschen amgaang ass ze baken,
an den Housécker d’Stiwwele schmiert,
dausend Engelcher d’Saache verpaken,
an den Iesel schon d’Reesféiwer spiert.

Refrain
Jo‘r fir Jo‘r, ‘sou ëm d’Mëtt vum November,
gëtt de Schong nees op d’Fënster gesat,
t’ass geschwënn nees de 6. Dezember,
den Zinniklos geet duerch d’Duerf an
duerch d’Stad.

Am Dezember vrun Niklosdag

T | Jemp Rollinger

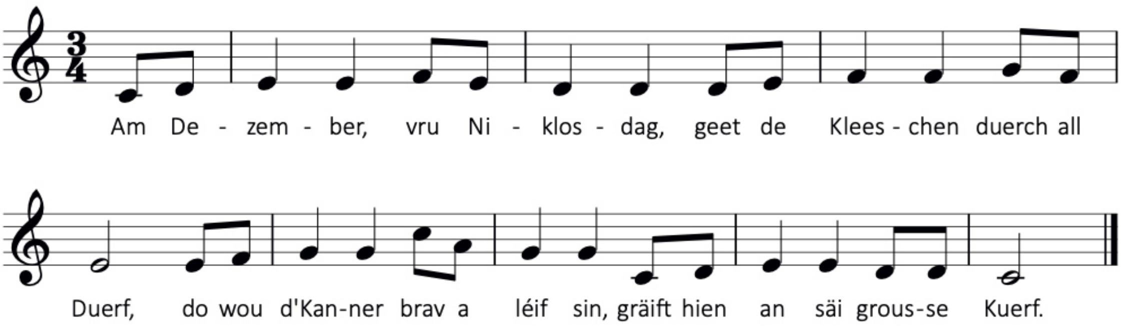

Säi Gesell dee schwaarzen Houseker
ass op Schrëtt an Trëtt dobäi.
An déi Kanner, déi ze frech sinn,
stécht hien a säi Sak, oh mei!

Nach eemol ginn ech schlofen

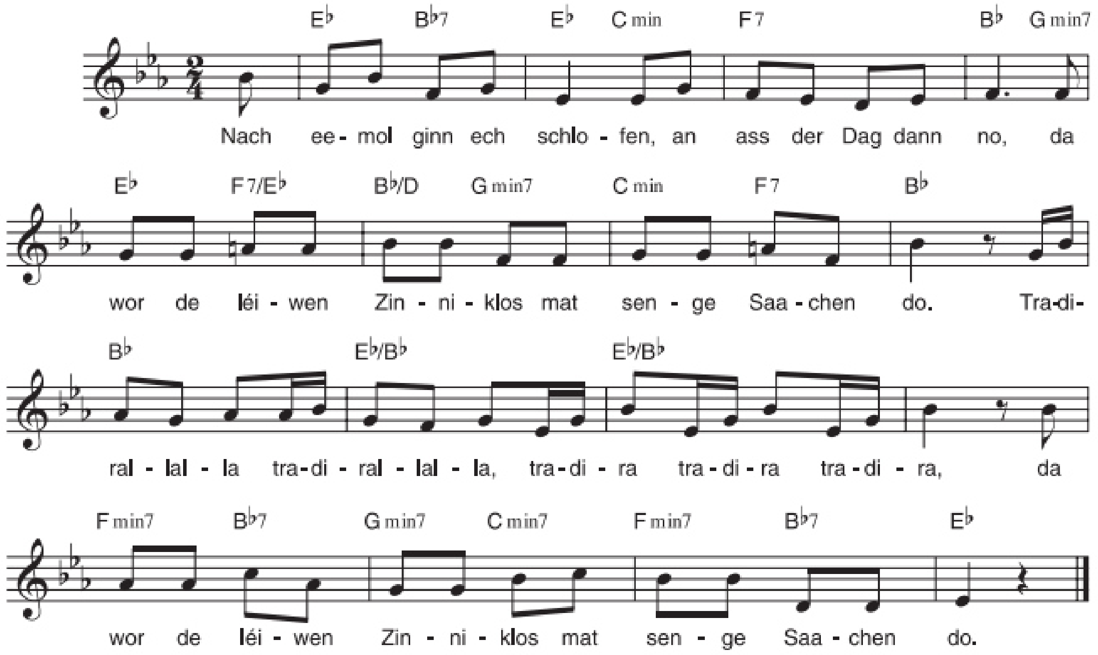

1. Nach eemol ginn ech schlofen,
an ass der Dag dann no,
da wor de léiwen Zinniklos
mat senge Saachen do.

Tradirallalla - tradirallalla,
tradira - tradira - tradira,
da wor de léiwen Zinniklos
mat senge Saachen do.

2. Hien huet déi Wonnersaachen
an enger grousser Hatt,
déi schleeft de béisen Housécker
him allenenne mat.

3. Dee brauch ech net ze fäerten,
ech kréien och keng Rutt,
ech war, dir kënnt meng Mamma fro'n,
jo ëmmer brav a gutt.

Tradirallalla - tradirallalla,
tradira - tradira - tradira,
ech war, dir kënnt meng Mamma fro'n,
jo ëmmer brav a gutt.

4. Meng Mamma huet dem Kleesche
geschriwwe laang a breet,
wat hie mir alles brénge soll
a wat mir méich vill Freed.

5. E Päerdchen an e Weenchen,
Kuch, Knätsch a Schockela,
a fir meng butzeg Schwësterchen
e schéine Juppela.

Tradirallalla - tradirallalla,
tradira - tradira - tradira,
a fir meng butzeg Schwësterchen
e schéine Juppela.

6. Kuck Kleesche, gudde Kleeschen,
ech hunn och dru geduecht,
an dengem klengen Ieselchen
vill Schielen higeluegt.

Tradirallalla - tradirallalla,
tradira - tradira - tradira,
an dengem klengen Ieselchen
vill Schielen higeluegt.

7. Nu Kleesche, villmools merci,
awuer a glécklech Rees,
vu mir a vun der Schwësterchen
och nach eng klakeg Bees.

Tradirallalla – tradirallalla,
tradira - tradira – tradira,
vu mir a vun der Schwësterchen
och nach eng klakeg Bees.